

RZUT STROPU NAD PARTEREM

1:100

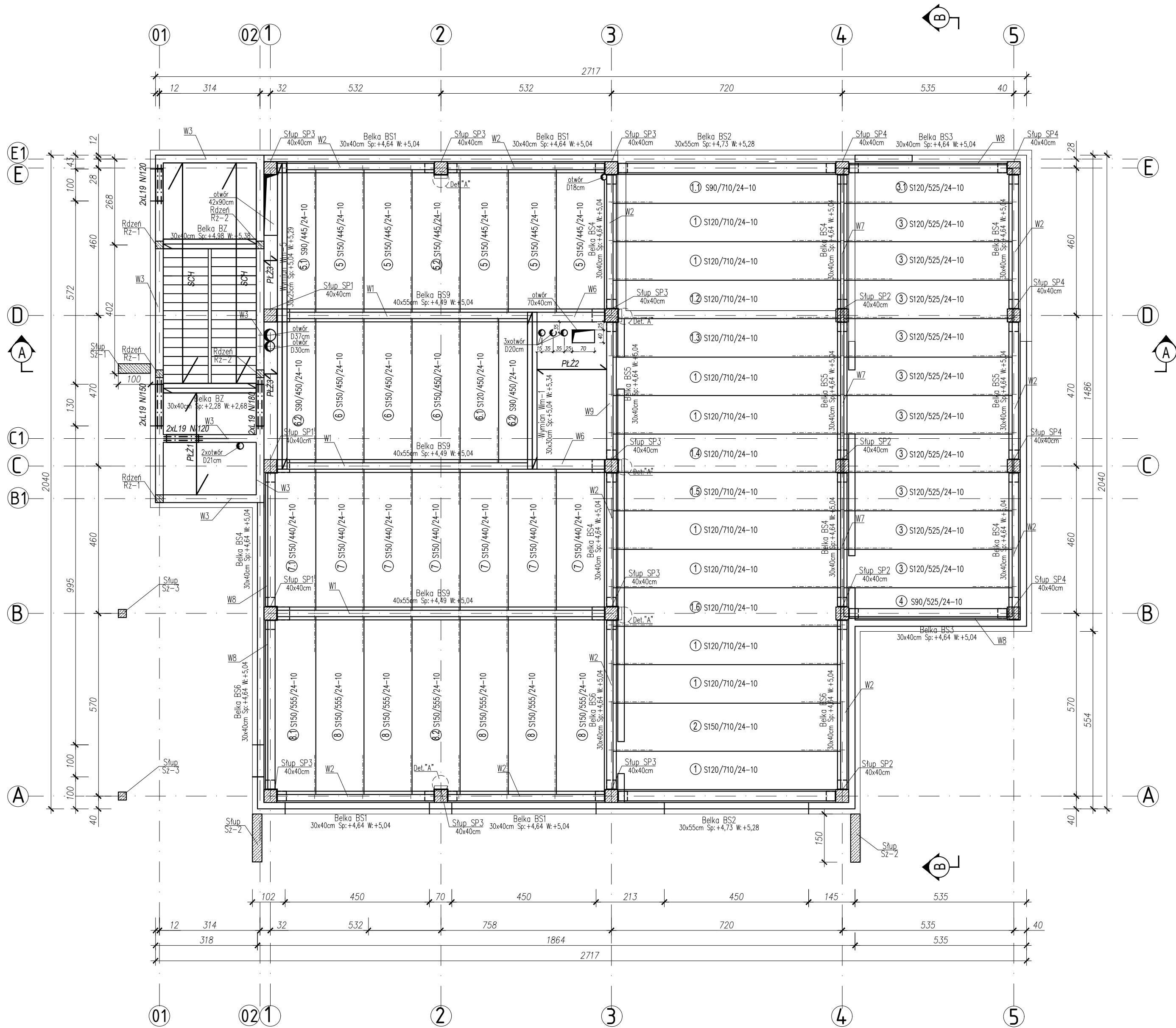

DETAL "A"

1:10
Wymiary w [mm]

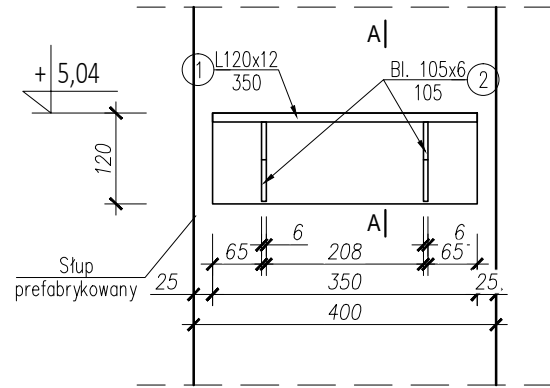

WYKAZ STALI PROFILOWEJ						
WSPORNIK STALOWY szt.1						
Poz.	Ilość szt.	Profil	Długość [mm]	Ciepota 1mb [kg]	Ciepota 1szt.	Ciepota całkowita
1	1	L120x12	350	21,60	7,56	7,56
2	2	blacha 105x6	105	4,95	0,52	1,04
MASA [kg]					8,60	
dodatek 1,8% na spoiny					0,02	
MASA ŁĄCZNA[kg]					8,62	
MASA CAŁKOWITA DLA 5szt.[kg]					43,09	

WYKAZ BELEK NADPROŻOWYCH
L19 wg. KB1-31.3.4(1)-82

Lp	Symbol	Sztuk
1	N/120	4
2	N/150	2
3	N/180	2

BETON: C30/37
OTULINA: 2.5cm
STAL ZBROJENIOWA: B500SP
±0,00 - poz. posadzki parteru

PHU Joanna Konopka

37-403 Jastkowice ul. Wałowa 9 tel kom: 663 644 474 e-mail: phujoannakonopka@gmail.com

Obiekt: ROZBUDOWA, NADBUDOWA I PRZEBUDOWA BUDYNKU MAGAZYNOWEGO O CZĘŚĆ MAGAZYNOWO-GARAŻOWĄ, BUDOWA WIEŻY ĆWICZEBNEJ WRAZ Z FUNDAMENTAMI, BUDOWA INSTALACJI ZEWNĘTRZNEJ ENERGETYCZNEJ, WODNEJ, KANALIZACJI DESZCZOWEJ I SANITARNEJ

Adres: JEDN. EWID. 181801, 1 STALOWA WOLA OBRĘB. 0003 - CENTRUM DZIAŁKA NR 741/1

Investor: KOMENDANT POWIATOWEJ PSP W STALOWEJ WOLI AL. JANA PAWŁA II 37-450 STALOWA WOLA

Funkcja	Imię Nazwisko	Nr i specjalność uprawnień	Podpis
PROJEKTOWAŁ	mgr inż. JERZY KONOPKA	PDK/0136/PWOK/06 Specjalność konstrukcyjno-budowlana	
SPRAWDZIŁ	inż. ZBIGNIEW KONOPKA	33.46/Tbg/78 Specjalność konstrukcyjno-budowlana	

Branda: KONSTRUKCJA	Faza projektu: PROJEKT TECHNICZNY
Skala: 1:100	Data projektu: 09.2025

RZUT KONSTRUKCJI STROPU NAD PARTEREM

Projekt nr: 778/2025	Format rys: 3K
----------------------	----------------

Zastrzeżenie: Wszystkie prawa wynikające z Ustawy o prawie autorskim. Rysunek niniejszy nie może być w całości lub w części przerysowywany, kopiowany lub udostępniany komukolwiek bez pisemnej zgody firmy PHU JOANNA KONOPKA w Jastkowie.